



CP 141-18

ESCOPO DOS SERVIÇOS

Item	Especificação do Material/Serviço
1	<p><b>Objeto:</b></p> <p>Fornecimento de materiais e mão de obra para execução de adequações civis nas áreas do OPME, copa e nova sala para a administração do Centro Cirúrgico, nas dependências do Complexo Oncológico do CEPON, situado à Rodovia Admar Gonzaga, 655, Itacorubi – Florianópolis/SC.</p>
2	<p><b>Especificação dos serviços:</b></p> <p>2.1. <u>ADEQUAÇÕES PARA SALA OPME:</u></p>  <p>SALA DE ÓRTESE, PRÓTESE E MATERIAIS ESPECIAIS</p> <ul style="list-style-type: none"><li>▪ Remoção de porta 0,80 x 2,10m;</li><li>▪ Fechamento do local de remoção da porta e do visor em gesso acartonado, incluso emassamento e pintura;</li><li>▪ Fornecimento e instalação de porta de correr 0,80 x 2,10m em madeira (padrão do CC/UTI), pintada, sem visor, com a corrediça pelo lado externo da sala;</li><li>▪ Regularização de manta vinílica nos locais de intervenção;</li><li>▪ Pintura completa da sala;</li><li>▪ Limpeza da obra e remoção do material indesejável.</li></ul>



**2.2. ADEQUAÇÕES NA COPA/DML:**

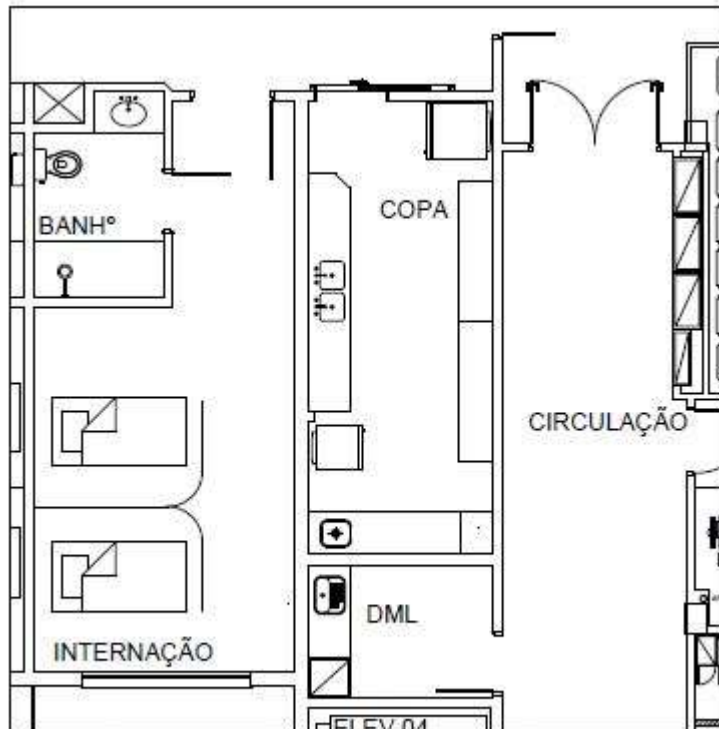

**COPA E DEP. DE MATERIAIS DE LIMPEZA**

- Remoção de 03 portas 0,80 x 2,10m
- Fechamento dos locais de remoção de 02 das portas, com alvenaria, incluso recobo, emassamento e pintura.
- Regularização da manta vinílica nos locais de intervenção;
- Remoção de alvenaria para abertura entre salas, com colocação de soleira em granito na linha de remoção da fiada;
- Deslocamento de ponto de água e esgoto para o novo DML (deslocar pela parede);
- Instalação de azulejo para o novo DML;
- Instalação de 05 novos pontos de elétrica para a Copa;
- Quebra de alvenaria e requadro da parede para instalação da nova porta;
- Fornecimento e instalação de 01 porta de correr com 1,00 x 2,10m em madeira (padrão do CEPON), incluso pintura;
- Remoção de todo o piso existente nas paredes da copa;
- Instalação de porcelanato nas paredes, na cor branca, liso, com rejunte em epóxi;
- Deslocamento de ponto de água e esgoto para o novo local da bancada da copa;
- Pintura completa da copa e novo DML;
- Limpeza da obra e remoção do material indesejável.



**2.3. NOVA SALA ADMINISTRAÇÃO DO CENTRO CIRÚRGICO:**

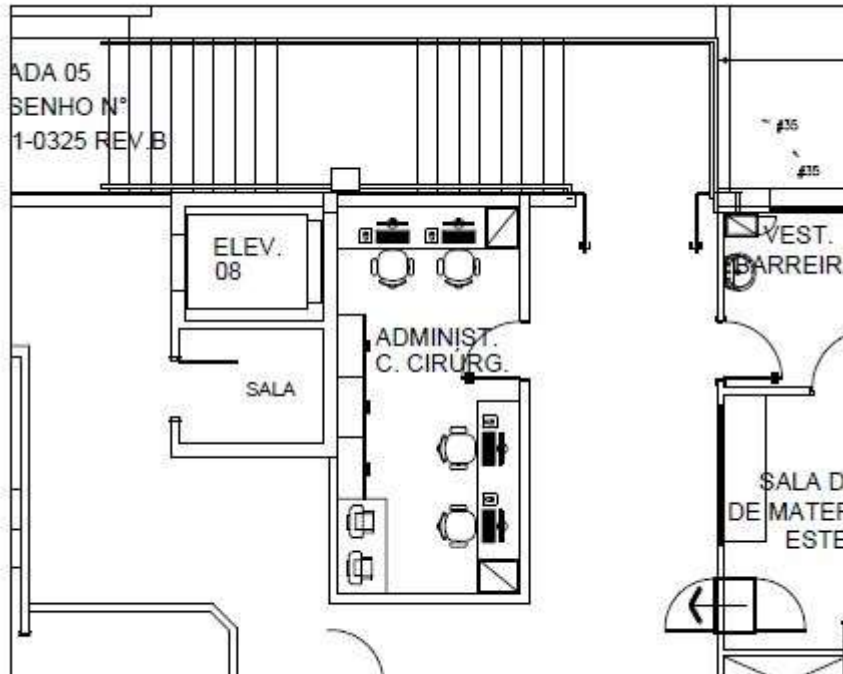

**SALA DE ADMINISTRAÇÃO DO CENTRO CIRÚRGICO**

- Remoção de guarda corpo em alvenaria rente ao vidro externo e instalação de granito;
- Remoção de parte da esquadria em alumínio, e adaptação da estrutura para deixar somente a porta de 0,70 x 2,10m lateral;
- Fornecimento de parede de gesso acartonado, com emassamento e pintura, incluso porta de 0,80x2,10m; (aproximadamente 30m<sup>2</sup> de parede)
- Instalação de 20 novas tomadas, sendo 8 tubulações para passagem de pontos de TI.
- Pintura da parede de alvenaria existente;
- Deslocamento de luminária;
- Limpeza da obra.

*Obs. Anexo ao edita, encaminhamos o layout das adequações em escala 1/100.*

**3 Prazo de execução:**

3.1 Prazo máximo de 15 dias corridos para execução da sala da OPME, a contar do recebimento da autorização de fornecimento;

3.2. Prazo máximo de 30 dias corridos para execução das demais salas, a contar do recebimento da autorização de fornecimento.



## FAHECE - FUNDAÇÃO DE APOIO AO HEMOSC/CEPON

---

<b>4</b>	<b>Pagamento:</b> 4.1. Pagamento do valor total, após a conclusão e aceite de todos os serviços contratados.
<b>5</b>	<b>Vista Técnica:</b> 5.1. Para entendimento do serviços, é necessária a realização de visita ao local. Favor agendar antecipadamente com o Sr. Carlos Luz do setor de Manutenção do CEPON, no telefone (48)3331-1469.

Florianópolis, 06 de Agosto de 2018.